

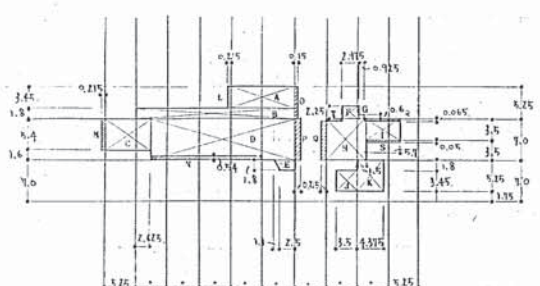
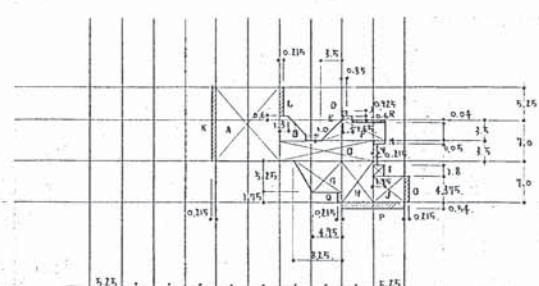
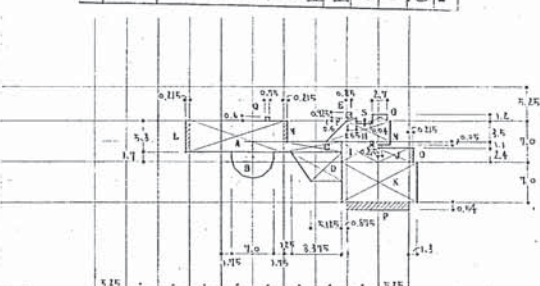

1 箱		2 箱		3 箱	
					
計 算 式	計	計 算 式	計	計 算 式	計
A 10.5×3.45	36.225	A 10.5×12.25	128.625	A 15.75×5.3	83.475
B 26.25×1.8	47.250	B $(1.3 \times 4.1) + (3.1 \times 1/2) + (3.1 \times 1.0)$	13.235	B $(3.14 \times 3.5 \times 3.5 \times 1/2) + (0.7 \times 7.0)$	25.533
C 7.875×5.4	42.525	C 15.75×3.5	55.125	C 7.625×1.8	13.725
D 23.625×7.0	165.375	D 0.85×0.925	0.786	D $(5.125 \times 8.375) \times 5.2 \times 1/2$	35.100
E $(1.5 + 3.6) \times 1.8 \times 1/2$	5.470	E 1.65×0.6	0.990	E 0.85×0.925	0.786
F 2.775×2.250	6.244	F $(7.2 + 10.7) \times 3.5 \times 1/2$	31.325	F 1.65×0.6	0.990
G 0.725×0.6	0.555	G $(4.75 + 8.25) \times 5.25 \times 1/2$	34.650	G 2.7×1.2	3.240
H 6.75×7.0	47.250	H 5.25×7.0	36.750	H $(7.2 + 10.7) \times 3.5 \times 1/2$	31.325
I 5.7×3.5	19.950	I 1.75×1.8	3.150	I 6.125×3.5	21.438
J 3.5×3.45	12.075	J 5.25×4.375	22.969	J 5.25×2.4	12.600
K 4.375×5.25	22.969	K 0.215×12.25	2.634	K 12.675×7	88.725
L 0.215×3.45	0.742	L 0.215×4.65	1.000	L 0.215×5.3	1.140
M 0.215×5.4	1.161	M 0.05×3.75	0.098	M 0.215×3.5	0.753
N -0.54×23.625	-12.758	N 0.215×4.325	0.930	N 0.05×3.95	0.098
O 0.15×5.25	0.788	O 0.215×4.375	0.941	O 0.215×2.4	0.516
P 0.215×7.0	1.505	P 0.54×10.5	5.670	P 10.5×0.54	5.670
Q 0.215×7.0	1.505	Q 0.215×1.75	0.376	Q 0.75×0.6	0.45
R -0.065×5.35	-0.348	R -0.04×5.35	-0.214	R 0.215×1.1	0.237
S 0.05×5.7	0.285			S -0.04×2.31	-0.092
T -0.065×3.25	-0.211				
合 計	377.027	合 計	339.040	合 計	329.347

※凡例※

 八、⊕部合
 八、○部合

す示又

72226

製 造 人 員 姓 名 シ ー 一 部 組 工 事
 製 造 保 存 部 組 工 事
 面 積 止 留 表 102

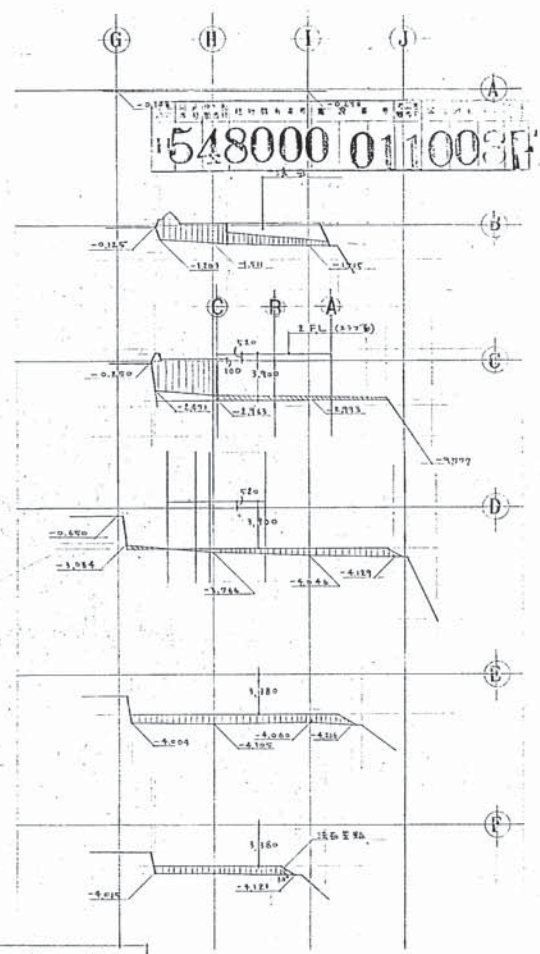
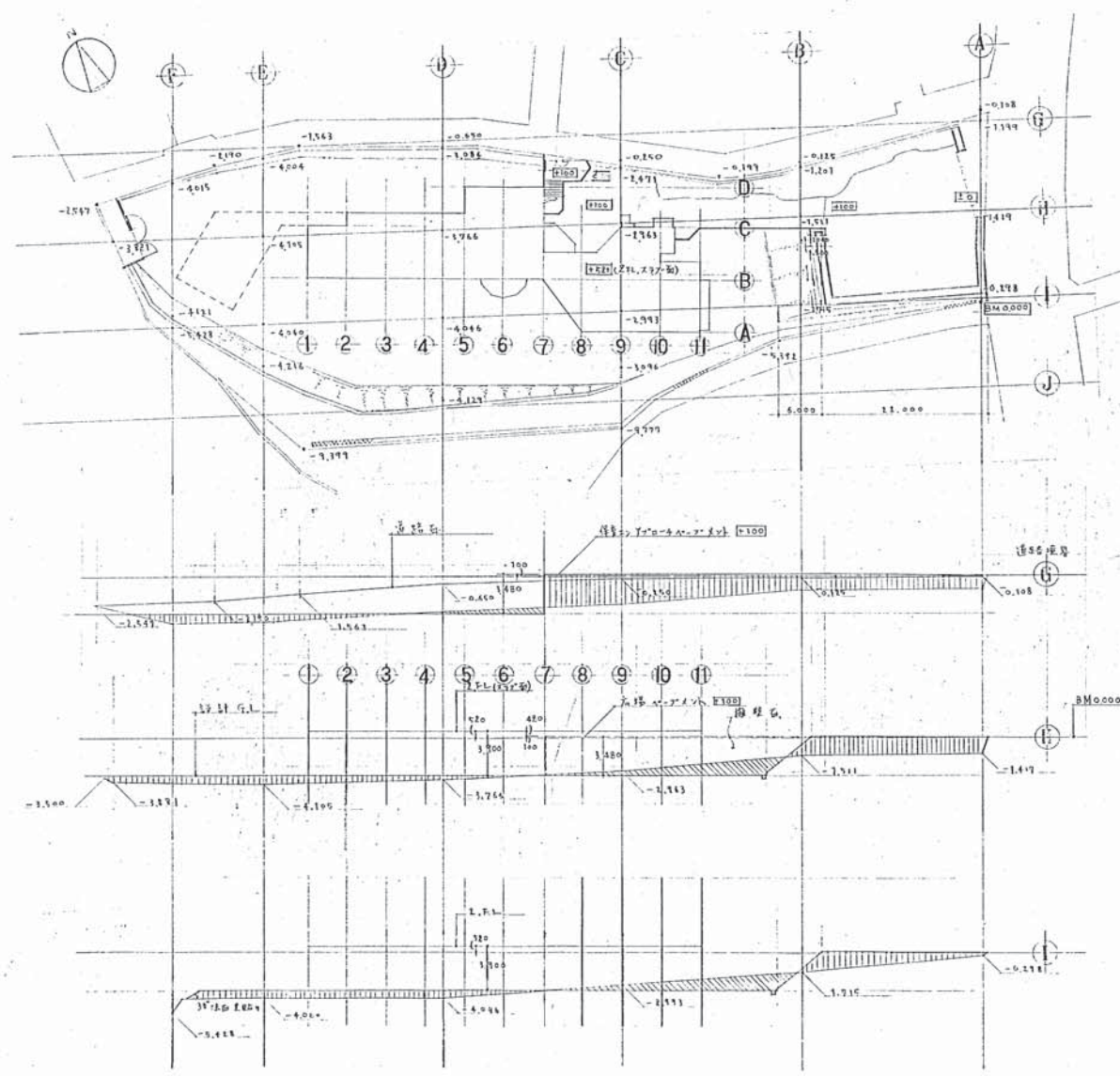

凡例
 [Hatched Box] 砂土
 [Dotted Box] 填土
 1:100
 1/300

72226
 16. 3 A B
 103
 17.3

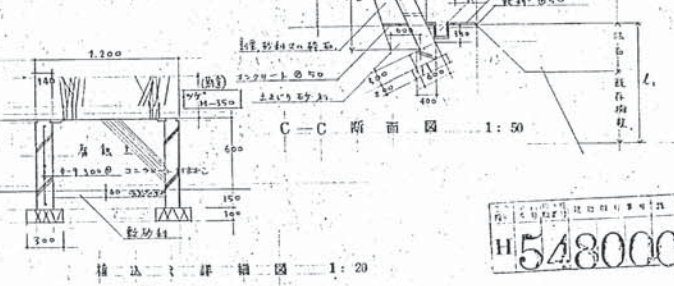
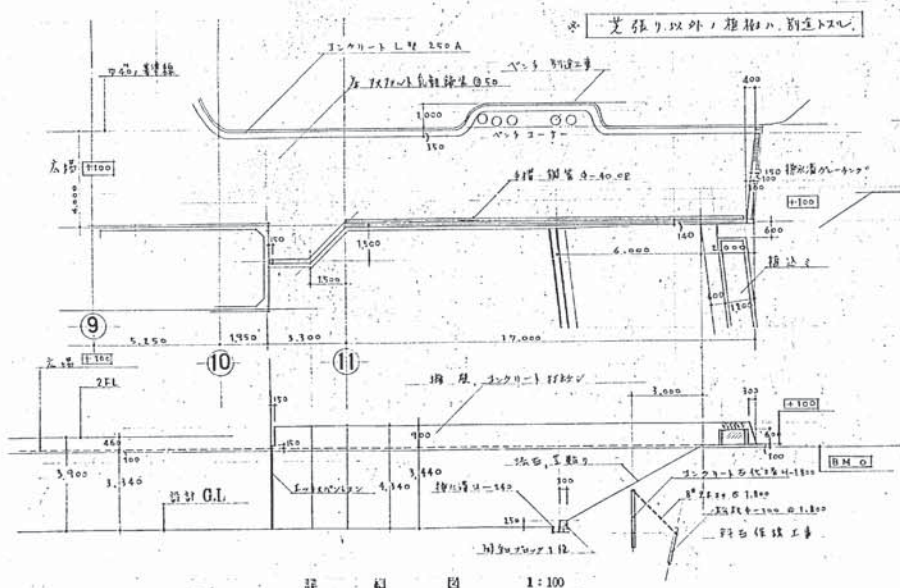
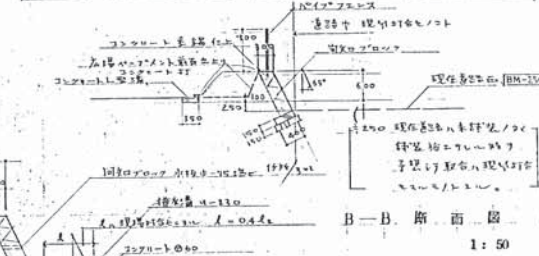
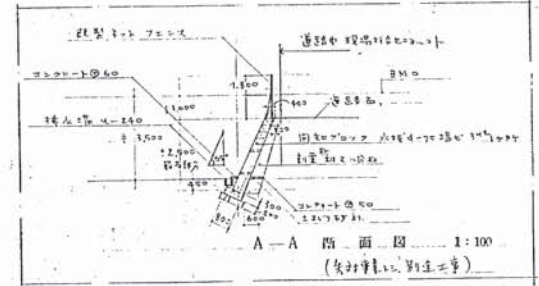
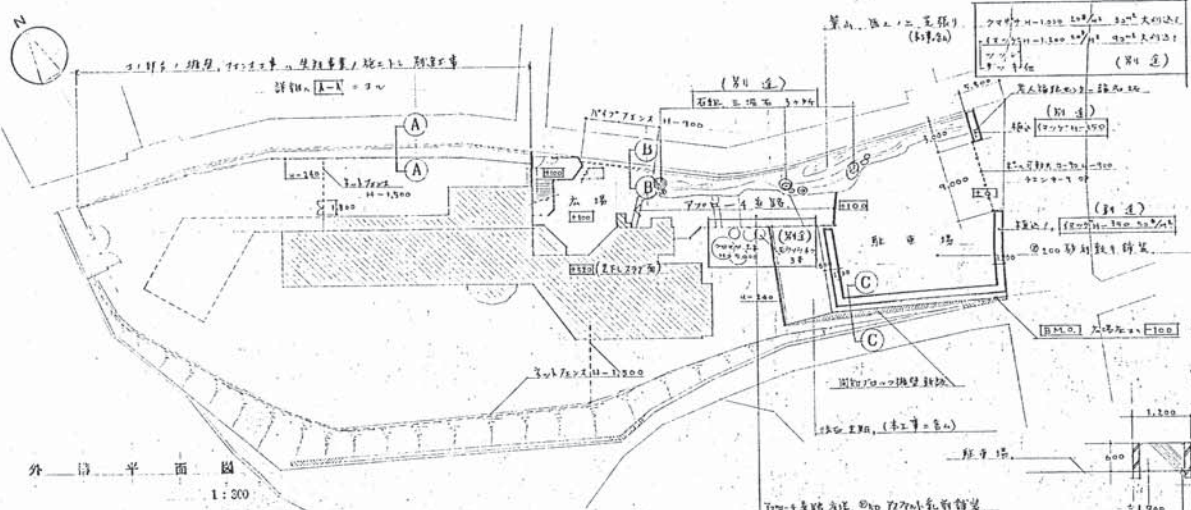

H 548000.011004F

72226	東京都建設局 都市計画部 建築課
外 景 図	104
1:300	47.3

548000 011007

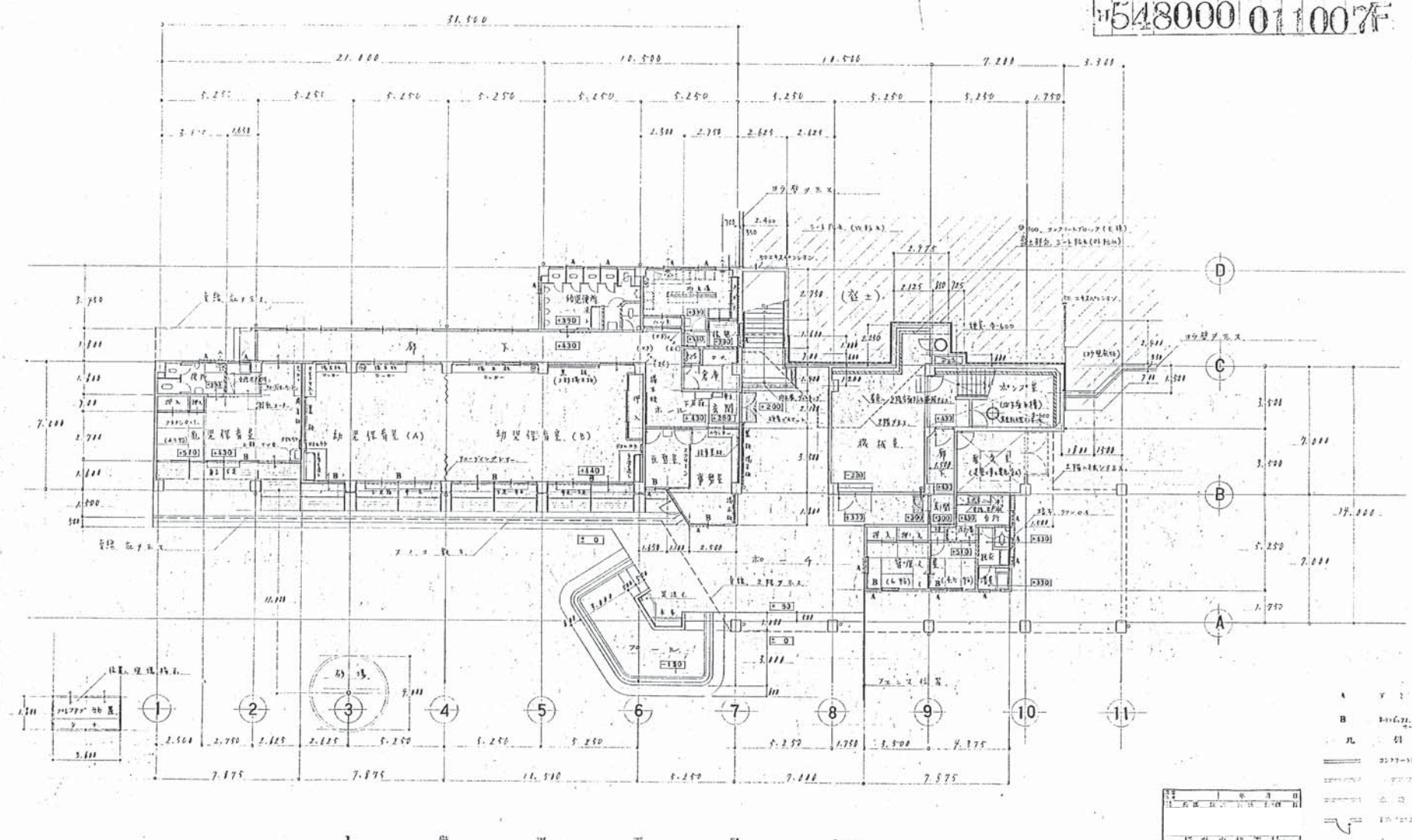

72226 建築設計事務所
1 層 平面図 107
1:100 47.3

548000 011008

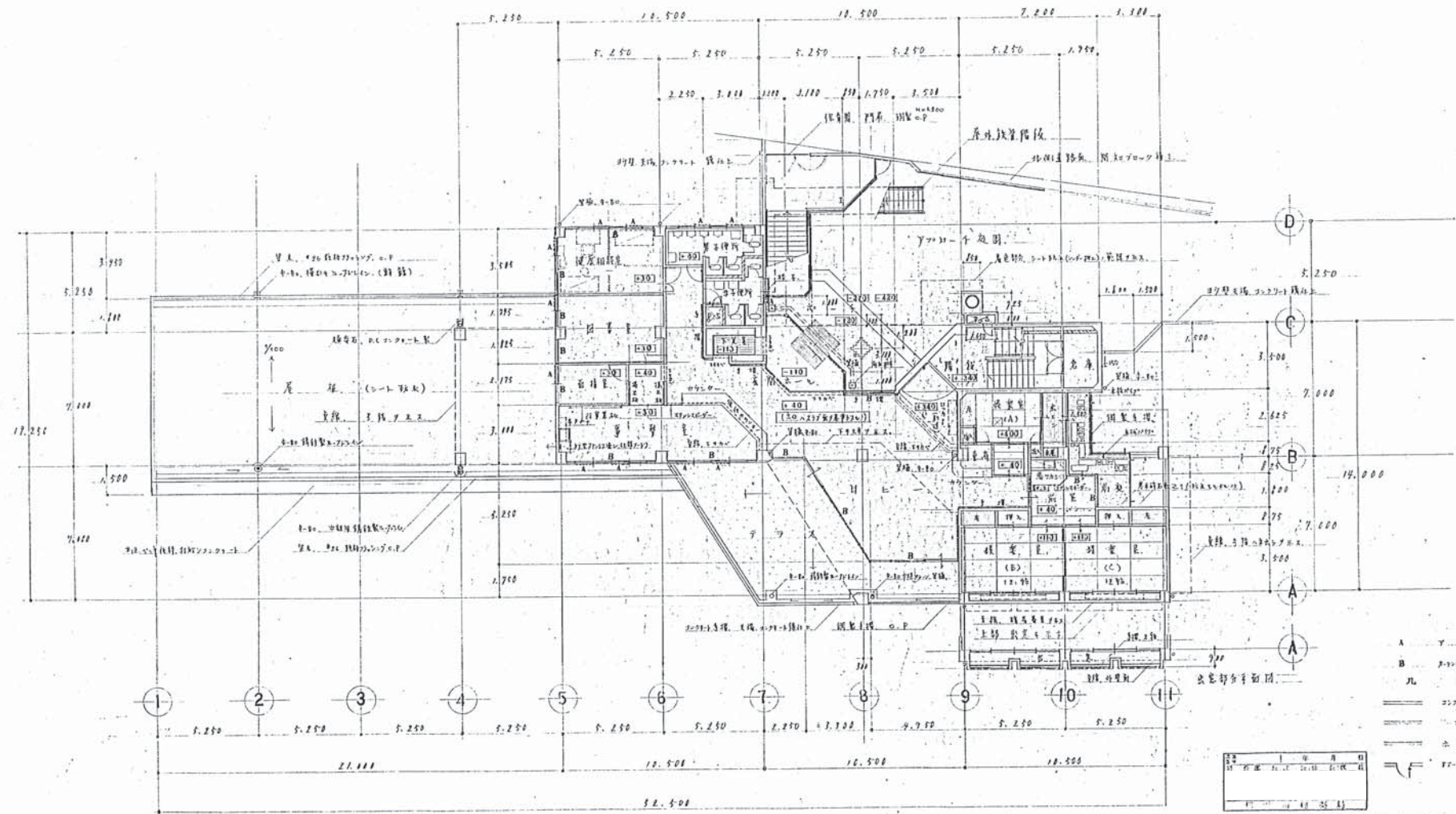

2 階 平 面 図 1:100



72260
2 階 平 面 図
1:100

548000 0110097

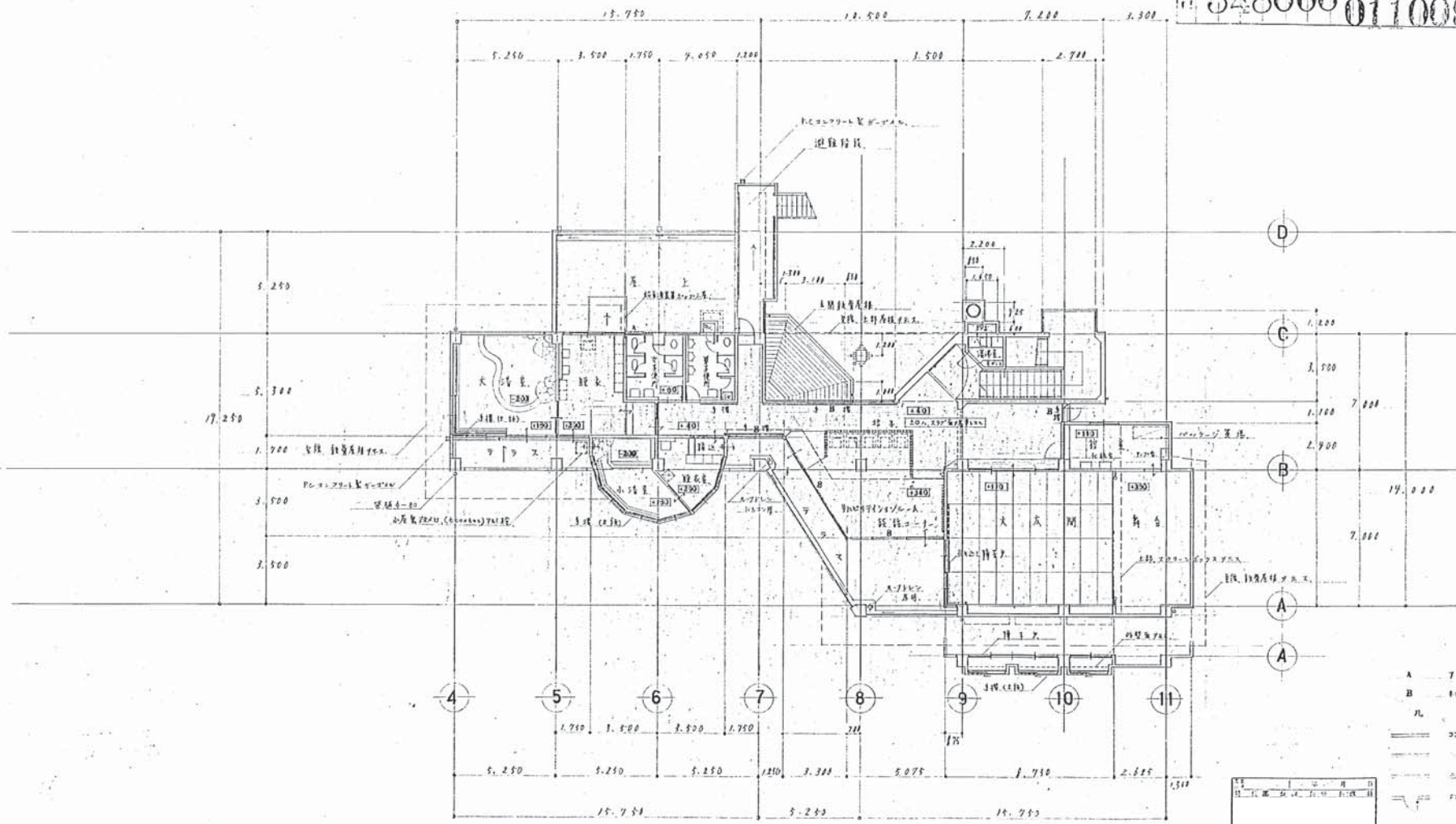

A	7	7
B	1	1
凡	例	
コン	コン	コン
ア	ア	ア
シ	シ	シ
フ	フ	フ

姓名	性别	年龄	职业	住址
王德胜	男	45	教师	北京市朝阳区
李小红	女	32	医生	北京市海淀区
张小明	男	28	工程师	上海市浦东新区
赵大伟	男	55	农民	河南省郑州市
孙丽娟	女	60	退休	广东省广州市
周国强	男	70	退休	山东省济南市
吴小芳	女	40	护士	浙江省杭州市
郑大刚	男	35	程序员	北京市西城区
陈美玲	女	25	学生	四川省成都市
黄伟明	男	50	商人	福建省厦门市
林小华	女	38	记者	湖南省长沙市
周大平	男	65	退休	辽宁省沈阳市
吴小强	男	42	司机	安徽省合肥市
郑大刚	男	30	程序员	北京市西城区
陈美玲	女	25	学生	四川省成都市
黄伟明	男	50	商人	福建省厦门市
林小华	女	38	记者	湖南省长沙市
周大平	男	65	退休	辽宁省沈阳市
吴小强	男	42	司机	安徽省合肥市
郑大刚	男	30	程序员	北京市西城区
陈美玲	女	25	学生	四川省成都市
黄伟明	男	50	商人	福建省厦门市
林小华	女	38	记者	湖南省长沙市
周大平	男	65	退休	辽宁省沈阳市
吴小强	男	42	司机	安徽省合肥市
郑大刚	男	30	程序员	北京市西城区
陈美玲	女	25	学生	四川省成都市
黄伟明	男	50	商人	福建省厦门市
林小华	女	38	记者	湖南省长沙市
周大平	男	65	退休	辽宁省沈阳市
吴小强	男	42	司机	安徽省合肥市
郑大刚	男	30	程序员	北京市西城区
陈美玲	女	25	学生	四川省成都市
黄伟明	男	50	商人	福建省厦门市
林小华	女	38	记者	湖南省长沙市
周大平	男	65	退休	辽宁省沈阳市
吴小强	男	42	司机	安徽省合肥市
郑大刚	男	30	程序员	北京市西城区
陈美玲	女	25	学生	四川省成都市
黄伟明	男	50	商人	福建省厦门市
林小华	女	38	记者	湖南省长沙市
周大平	男	65	退休	辽宁省沈阳市
吴小强	男	42	司机	安徽省合肥市
郑大刚	男	30	程序员	北京市西城区
陈美玲	女	25	学生	四川省成都市
黄伟明	男	50	商人	福建省厦门市
林小华	女	38	记者	湖南省长沙市
周大平	男	65	退休	辽宁省沈阳市
吴小强	男	42	司机	安徽省合肥市
郑大刚	男	30	程序员	北京市西城区
陈美玲	女	25	学生	四川省成都市
黄伟明	男	50	商人	福建省厦门市
林小华	女	38	记者	湖南省长沙市
周大平	男	65	退休	辽宁省沈阳市
吴小强	男	42	司机	安徽省合肥市
郑大刚	男	30	程序员	北京市西城区
陈美玲	女	25	学生	四川省成都市
黄伟明	男	50	商人	福建省厦门市
林小华	女	38	记者	湖南省长沙市
周大平	男	65	退休	辽宁省沈阳市
吴小强	男	42	司机	安徽省合肥市
郑大刚	男	30	程序员	北京市西城区
陈美玲	女	25	学生	四川省成都市
黄伟明	男	50	商人	福建省厦门市
林小华	女	38	记者	湖南省长沙市
周大平	男	65	退休	辽宁省沈阳市
吴小强	男	42	司机	安徽省合肥市
郑大刚	男	30	程序员	北京市西城区
陈美玲	女	25	学生	四川省成都市
黄伟明	男	50	商人	福建省厦门市
林小华	女	38	记者	湖南省长沙市
周大平	男	65	退休	辽宁省沈阳市
吴小强	男	42	司机	安徽省合肥市
郑大刚	男	30	程序员	北京市西城区
陈美玲	女	25	学生	四川省成都市
黄伟明	男	50	商人	福建省厦门市
林小华	女	38	记者	湖南省长沙市
周大平	男	65	退休	辽宁省沈阳市
吴小强	男	42	司机	安徽省合肥市
郑大刚	男	30	程序员	北京市西城区
陈美玲	女	25	学生	四川省成都市
黄伟明	男	50	商人	福建省厦门市
林小华	女	38	记者	湖南省长沙市
周大平	男	65	退休	辽宁省沈阳市
吴小强	男	42	司机	安徽省合肥市
郑大刚	男	30	程序员	北京市西城区
陈美玲	女	25	学生	四川省成都市
黄伟明	男	50	商人	福建省厦门市

72226	第 3 号	第 109 号	第 1 : 100	第 47 . 3
-------	-------	---------	-----------	----------

3 附 平 面 网 1:100

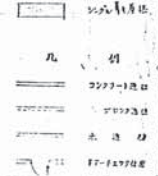

72226	製名老人福祉センター新築工事 製名区立民営新築工事
電 附 平 西 図	110
1:100	47.3

屋 附 平 面 圖 1:10

548000 0110 11F



南 立 面 図 1:100



北 立 面 図 1:100

7446	署名者人口センター新築工事	111
1:100	署名者人口センター新築工事	47.3

548000 011012

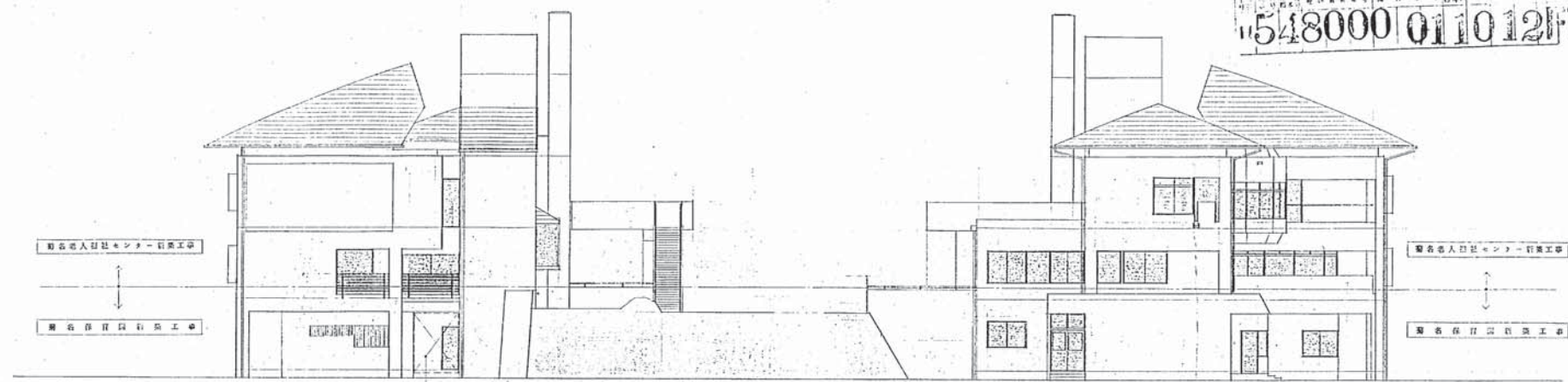

東立図 1:100 西立図 1:100

図名	東立図
図番	112
縮尺	1:100
作成	1972.11
校核	1972.11

72226 東名高速道路サービスセンター
東立図 1:100 112
1:100 47.3

工種	図面	図面番号	図面番号	図面番号	図面番号	図面番号	図面番号	図面番号	図面番号
H	5	4	8	0	0	1	0	1	0

老人福祉センター菊名寿楽荘増築その他工事

図 面 リ ス ト				
図 番	図 面 内 容	縮 尺	図 番	図 面 内 容
A- 1	表紙・図面リスト		S- 1	鉄筋コンクリート構造配筋標準図 (1)
A- 2	工事概要・配置図・案内図・面積表	1/300	S- 2	鉄筋コンクリート構造配筋標準図 (2)
A- 3	特記仕様書 (1)		S- 3	鉄骨構造標準図 (1)
A- 4	特記仕様書 (2)		S- 4	鉄骨構造標準図 (2)
A- 5	特記仕様書 (3)		S- 5	伏図・鉄骨部材リスト
A- 6	特記仕様書 (4)		S- 6	輪郭図・基礎リスト
A- 7	世代間交流室平面詳細図・立面図・断面図・仕上表	1/50 1/100	S- 7	鉄骨詳細図
A- 8	時計詳細図・部分詳細図	1/30 1/10		
A- 9	展開図・建具表・天井伏図	1/50 1/100	M- 1	特記仕様書・凡例・図面リスト・案内図
A- 10	部分詳細図・外構敷去図・外構図	1/10 1/100	M- 2	既設切廻外構図
A- 11	渡り廊下平面図・断面詳細図	1/50 1/20	M- 3	既設改修後平面詳細図 (衛生)
A- 12	調理室・便所・廊下の教室改修平面図・仕上表・天井伏図・床伏図	1/50 1/100	M- 4	既設改修後平面詳細図 (空調)
A- 13	展開図・建具表・立面図	1/50		
A- 14	便所平面詳細図・断面詳細図	1/30		
A- 15	備品図	1/20		
A- 16	1階・2階階段室・ホール手すり設置図	1/50 1/20 1/10		
A- 17	外部・内部収設計画図	1/200		

工事名	老人福祉センター菊名寿楽荘増築その他工事	年 月 日	H11・9
図面番号	A- 1	表紙・図面リスト	縮 尺

工務 建築 設計 図面 建物図面番号 図面番号 図面図面番号
H 548001011001F

工 事 概 要	一 般 事 項
1. 1階立上り階段工事 (鉄骨造平屋造)	1) 設計図中特記なき事項・その他不明箇所は監理員の指示に従う
2. 2階床下の増築 (鉄骨造)	2) 天井材の張り替え部分は全て下地共断後、新設天井下地の新設
3. 既存床下の断取 (図示による)	(ホールインタンカー) 及び上材の新設を行う
4. 既存1階室に階段新設	3) 床の張り替え部分 (木部) 以下地材共断後、床下地の新設
5. 既存1階室壁面を断壁に改修 (図示による)	(こらばし床) 及び上材の新設を行う
6. 既存壁面人形、壁面、浴室、浴室を断壁に改修 (図示による)	4) 断壁新設部分の断壁壁仕上り下地共断後、新設天井下地の新設
7. 既存壁面の断壁改修 (図示による)	5) 断壁新設部分の断壁壁仕上り下地共断後、新設天井下地の新設
8. 既存2階ホール、階段に手摺新設	6) 断壁、浴室改修、A.L.C.断壁等製作に先立ち断壁図を提出し、承認を得た後に製作する
9. 既存2階ホールにベンチ新設	7) 断壁に当たっては事前に断壁監理員と協議の上、工程表を作成し、監理員の承認を受けるものとする



工事場所：横浜市港北区菊名3丁目10番20号
老人福祉センター菊名南棟

面 内 図

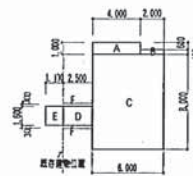

床面構造図 S=1/200

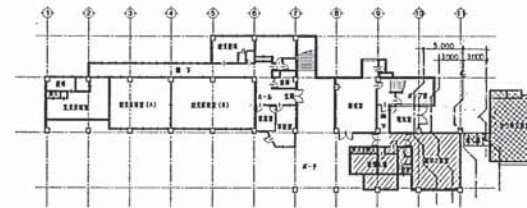

既存1階平面図

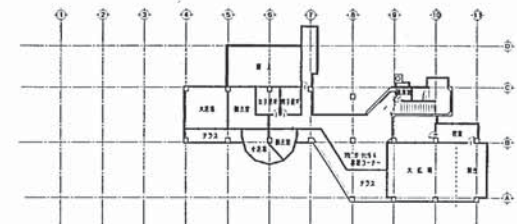

既存3階平面図

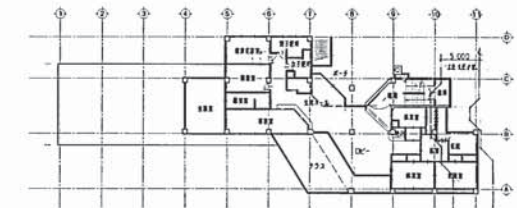

既存2階平面図

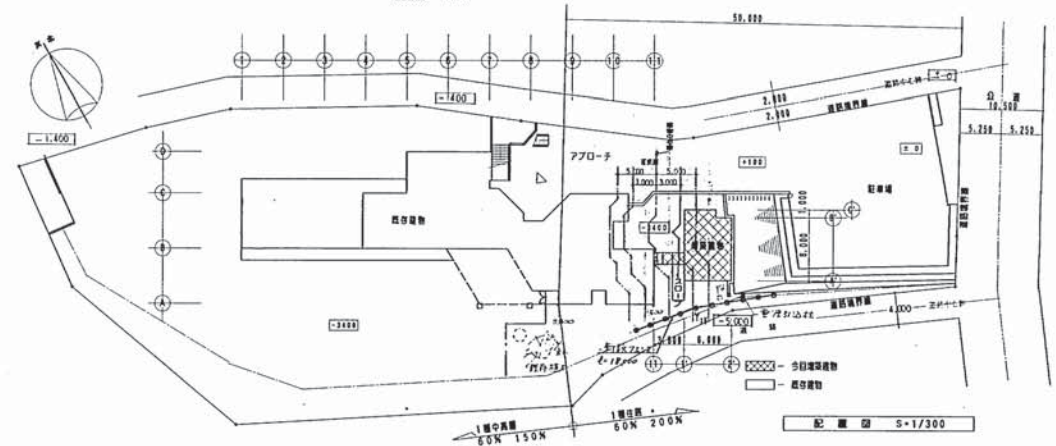

配 置 図 S=1/300

旧代用立上り階段断面図			
A	4.00 x 1.00	4.00 m ²	
B	2.00 x 0.42	0.84 m ²	
C	6.00 x 0.80	4.80 m ²	
合 計		52.80 m ²	
2階床下床面構造図			
D	2.50 x 1.00	2.50 m ²	
E	1.18 x 1.00	1.18 m ²	
F	2.50 x 0.42	1.05 m ²	
合 計	A+B+C+D+E+F	55.30 m ²	

面 積 表												
	構造	既 存 建 物				増 築 建 物				合 計		
		1 階	2 階	3 階	合 計	1 階	2 階	3 階	合 計	1 階	2 階	合 計
保 護 庫	RC	378.827 m ²			378.827 m ²					378.827 m ²		378.827 m ²
老人福祉センター	RC	56.225 m ²	378.040 m ²	378.369 m ²	718.574 m ²	S	52.800 m ²		52.800 m ²	183.825 m ²	378.040 m ²	718.374 m ²
2階床下	RC					S	6.000 m ²		6.000 m ²			
合 計		443.252 m ²	378.040 m ²	378.369 m ²	1,117.661 m ²		58.800 m ²		58.800 m ²	508.122 m ²	378.040 m ²	1,118.481 m ²
増 築 面 積				595.222 m ²			58.10 m ²					653.322 m ²
敷 地 面 積												3,554.120 m ²
建 坪 率												653.522/3554.120×100＝18.45%
日 照 率												1178.481/3554.120×100＝33.17%

工事名	老人福祉センター菊名南棟増築その他工事		年 月 日	H11・9
図面番号	A- 2	工事概算・配線図・室内図・面積表	縮 尺	1/300

H 548001011006F

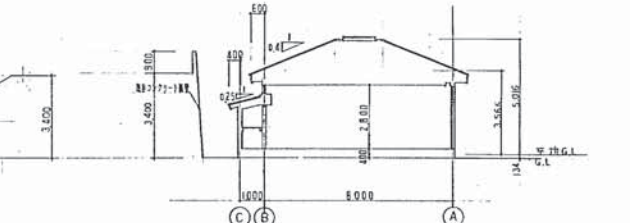
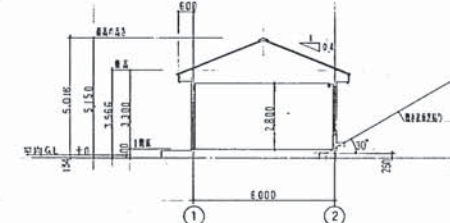
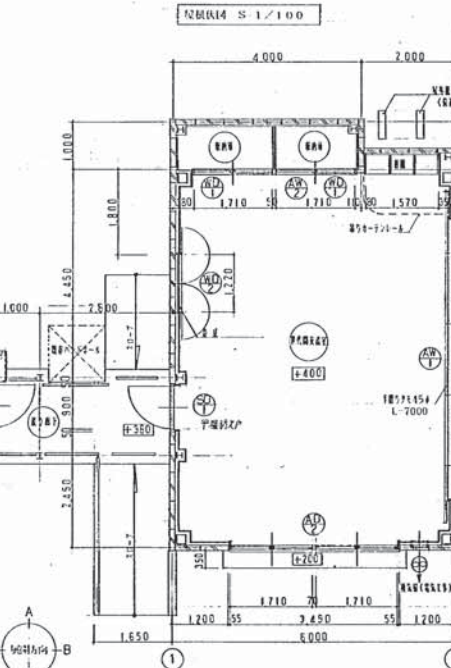
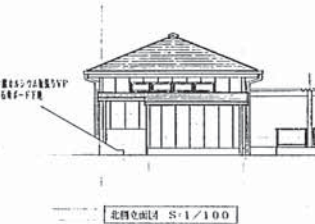
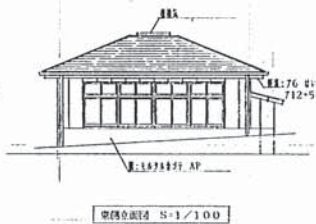
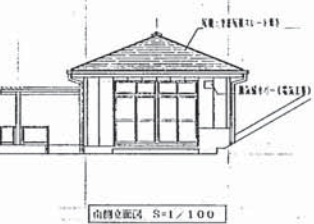
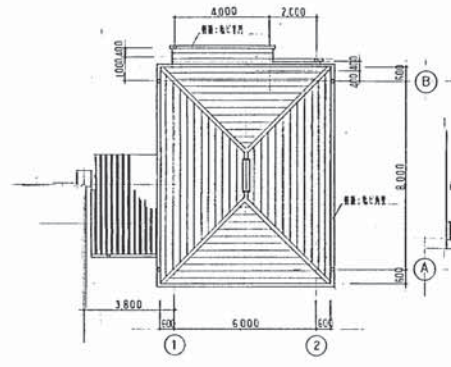

外部仕上表

屋根	方形屋根スレート葺き	建具	鋼製建具 アルミ建具 (ALCタイア) 木製建具
外壁	下地アスファルトルーフィング22kg 耐水断熱板A18	柱	杉 塩ビ角型 (樹皮型) 幅150・塩ビ平門型100
軒	ALC板A100 タテ張り 波打建付	梁	塩ビ100 隠み金物ステンレス製1200以内
軒	A12.5石膏ボードF地ア616 遮熱シールド張りVP	シーリング	二重窓部分ポリサルファイト その他ポリウレタン
窓	A25付いれガラスシールド張り VP		
壁	モルタル金ゴテ AP	改り下	屋根: カラー钢板 ア0.6 (山高85)
中	モルタル金ゴテ AP		床: 磁器質100角タイル張り
スロープ	磁器質100角タイル張り		

内装仕上表

室名	床	中	壁	天井	備考
世帯用洗面室	A12 天然木複合フローリング張り	木製 H=100 CL	ビニールクロス張り	A9. S 化粧石膏ボード張り	名目用・窓見・カーテンレール (W)
	A9 ラワン合板 (T-1) 両面下地		A12.5石膏ボード張りA9.5ラワン合板下地		目張り
収納庫	A9 ラワン合板張り	壁巾張り	A12.5石膏ボード張り	A4 ラワン合板張り	中継
			A12.5石膏ボード張り (G1)		

工事名	老人福祉センター・児童学習遊園地その他工事	年月日	H11・9
図面番号	A-7	縮尺	1/50 1/100

H548001012001F

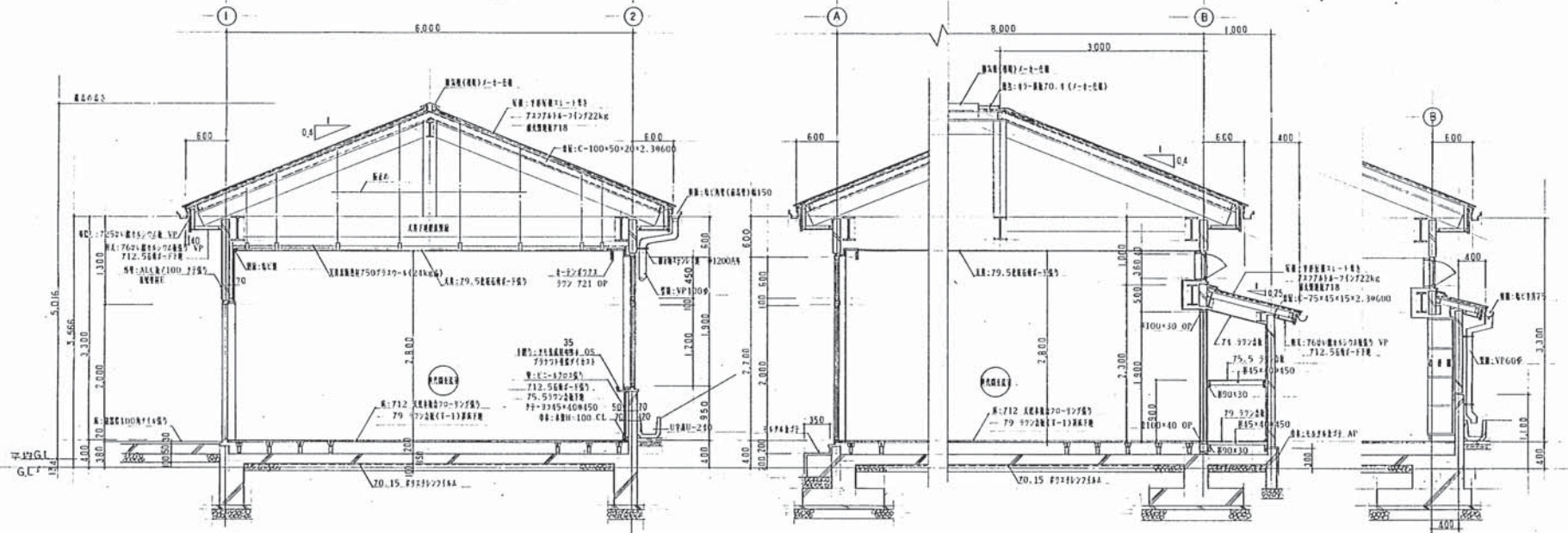

短尺設計断面図 S-1/30

中尺設計断面図 S-1/10

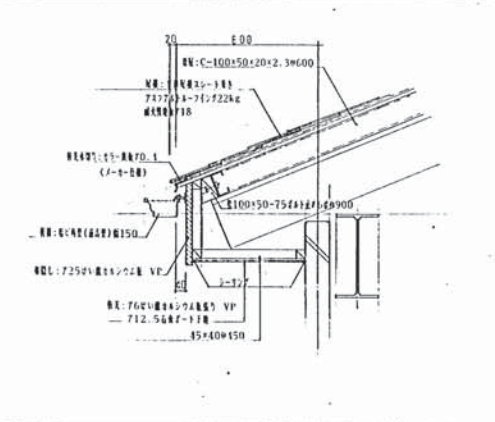

中尺設計断面図 S-1/10

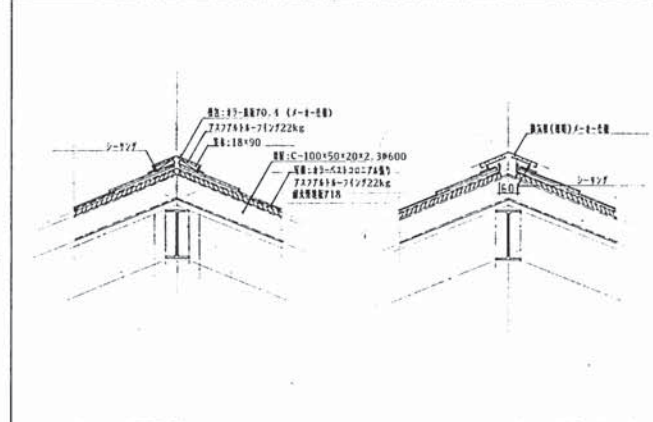

下尺設計断面図 S-1/10

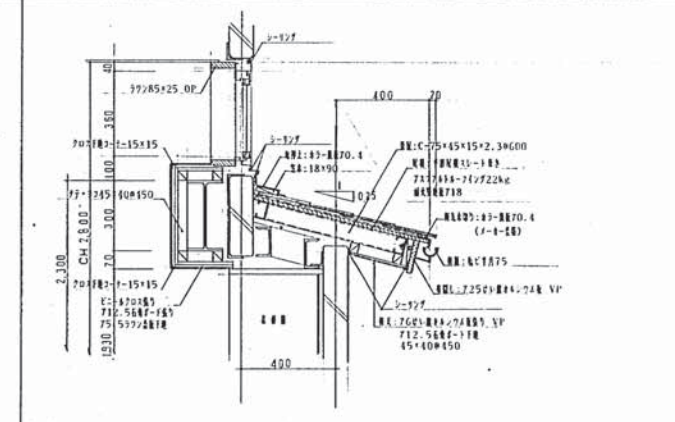

工事名	市人福祉センター新築工事	年月日	H13.9
図面番	A-8	設計者	1/10

H548001012005F

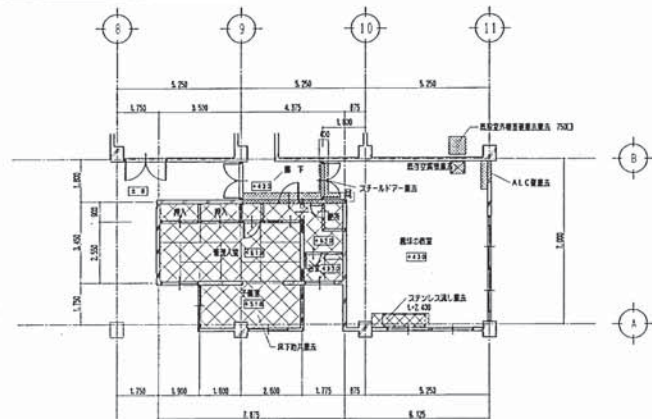

既存平面図 S=1/100

凡例
— 建屋部分

図 説 内 容	
室 名	用 途
管理入室	1 既存管理室 (7号室) 2 新設入室、増設入室 (7号室) 3 既存管理室 (7号室) 4 出入ロビー (7号室、8号室) 5 既存管理室 (7号室)
予備室	1 既存予備室 (7号室) 増設、位上増設
更衣室	1 既存更衣室 (1号室コンクリート)
浴室	2 新設更衣室 (7号室) 3 新設更衣室 (7号室)
機材の配置	1 出入ロビー (7号室) 2 新設入室、増設入室 (7号室) 3 既存管理室 (7号室) 4 新設入室、増設入室 (7号室) 5 新設入室、増設入室 (7号室) 6 新設入室、増設入室 (7号室)

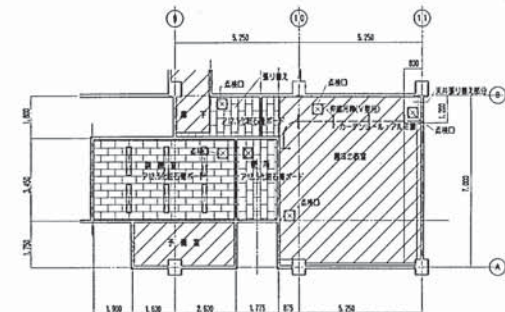

改修後天井図 S=1/100

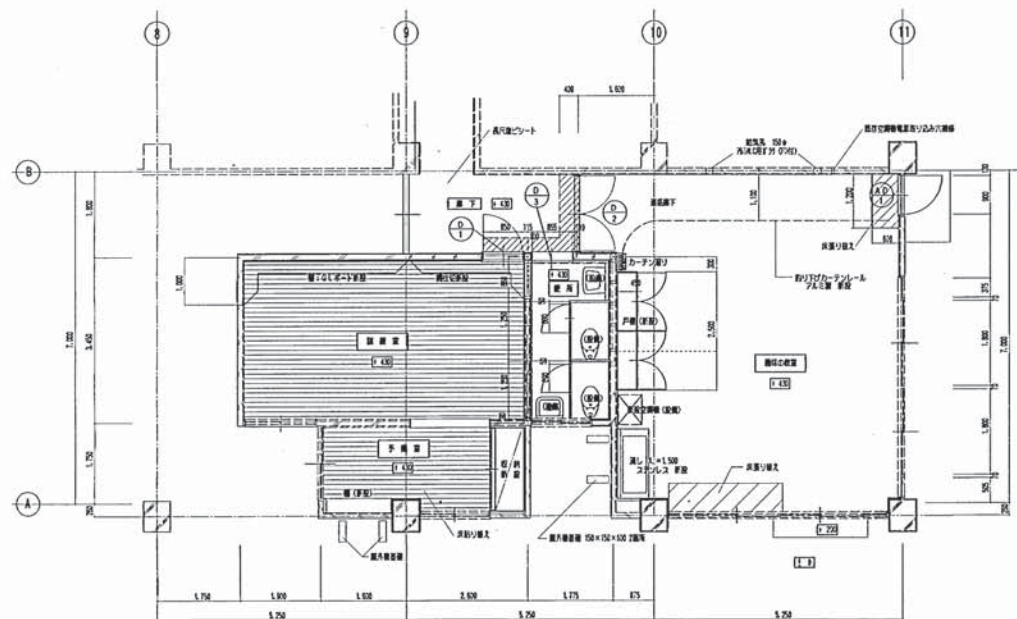
凡例
— 建屋部分
— アルミサッシ 4.50 両開
— 天井換気扇 4.50 両開 (位置は図面と訂正)

改修後床図 S=1/100

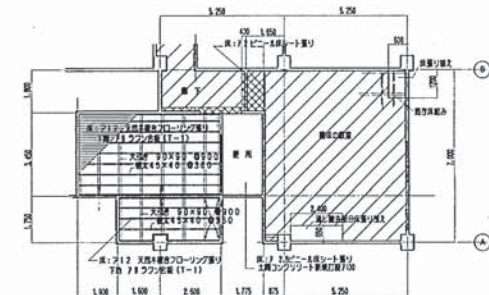
凡例
— 建屋部分

改修後床図 S=1/100

凡例
— 建屋部分
— 仕上面積変更

既存仕上表

室 名	床	巾 木	壁	天 井	備 考
管理入室	タタミ敷	タタミ敷	プラステック	7.7 化粧石膏ボード (8号) 神棚天井	
予備室	ビニールタタミ敷	木製 OP	ビニールクロス張り	7.8 化粧石膏ボード	
更衣室	7.2 化粧ビニールタタミ	木製 OP	モルタル床下 VP	7.5 廊下、7.6 OP スチンブル	
浴室	1号機用ビニールタタミ	化粧石膏ボード	化粧石膏ボード	7.5 換気扇用石膏ボード	
機材の配置	7.15 フローリング張り	木製 OP	化粧石膏ボード	7.6 フレキシブルボード下地	
廊下	モルタル床下 VP	木製 OP	モルタル床下 VP	7.8 化粧石膏ボード	
廊下	7.2 化粧ビニールタタミ	木製 OP	モルタル床下 VP	7.9 化粧石膏ボード	

改修後仕上表

室 名	床	巾 木	壁	天 井	備 考
管理入室	タタミ敷 (フローリング張り 7.2 7.8 7.9 ランク)	木製 H=100 CL	ビニールクロス張り 7.15 5号機用、換気プラステック	ア.9.5 化粧石膏ボード張り	
予備室	タタミ敷 (フローリング張り 7.2 7.8 7.9 ランク)	木製 H=100 CL	ビニールクロス張り	換気扇	換気扇
更衣室	7.2 化粧ビニールタタミ	ビニール床シート H=150	ビニールクロス張り	ア.9.5 化粧石膏ボード張り	
機材の配置	改修の床 (化粧石膏)	化粧石膏	化粧石膏	化粧石膏	吊り下げカーテンレール (7.6 3号) カーテン
廊下	改修の床 (化粧石膏)	化粧石膏	化粧石膏	ア.9.5 化粧石膏ボード張り	

工事名	改修工事 (既存建物改修工事)	年 月 日	H11.9
図 説 番号	A-12	縮 尺	1/50 1/100

